TECHE UDINE

MANOSCRITTI

FONDO PRINCIPALE

Manoscritto n. P_MSS_2553_002

Nel Fondo Principale sono confluiti la maggior parte dei lasciti manoscritti pervenuti alla Biblioteca Civica «Vincenzo Joppi» nel corso del tempo: si tratta perciò di un fondo composito nel quale è possibile trovare manoscritti di argomento liturgico, scientifico, giuridico, botanico e altro.

Collocazione:

Biblioteca Civica "Vincenzo Joppi", Udine
https://www.techeudine.it/fondo-principale
https://www.sbhu.it/

1866 –

Mio Ippolito – jeri ho ricevuta la tua carissima lettera – ne fui pazza di gioia tutto il giorno – perchè ti dirò ben io che mi hai fatto piangere e sospirare tutto un mese più che una Maddalena – Per ora dunque lagna ai lamenti – Mi promisi una descrizione che vedi non sarà perchè la ragione avuta la intenzione la Bice di mandarmela la vorrebbe già fatta – e buona ragione piacere più fare altre viaggi – questo fu il punto nero del mio piacere di ieri –
Ho scritto subito al Papà e Carlo ed a Alessandro le tue notizie e ho mandato loro le tue affettuose cordialità – inviandomi poi di parte tua una Ebita – Le tue lettere le ebbero tutte Cesare – e Pepa – Impatto la mia gioia nel dì quella che non può stare nella pelle – ma dovea spendertì ad ogni costo – e lo fece – Luigi anche a Luglio grandi ne gne gne Lalagnoni non meritavebbero niente

Ora che d'ho fattomeste con una Mia carissima
inedita veniamo a noi - Venerdì giorno 8 ind
è partito da Mantova Cesare Cologna egli ave
va una mia lettera per te - più d'ordine mio
ti pregherà di avere mezzo onde farti avere
del Denaro - Cesare ti dirà in suo arbitrio
Mi disse che sperava potervi rientrare col
mezzo del Comitato - Vedremo se vi rientra
Intanto ho scritto al Papà perchè parli con
Donna Livia - e con qualche altro - Cesare
Bonizzi pure mi promise che farà il pos
sibile di lavorarti col mezzo di qualche ca
sa di Milano - inquanto a Mantova il
nostro Commercio non va più in là della
Strada di circonvallazione - Quando penso
a quella tua desiderio mi viene voglia di chi
derti - Hellade dunque a Palermo? ci batte?
Ma la mia curiosità mi domanda indiscre
ta - e tu pure sei discreto non seppetti ne
pur come rispondermi - Inquanto poi
la spedizione la mia lettera ai Gebis mi metto

in imbarazzo - non lo ascolterò. Che a Milano non ne conosco il loro indirizzo - per cui questa mia la mando ad Alessandro che tra lui e Bologna saprà trovarle la via per giungere a te - Di certo ho altre notizie - Sta bene - lo amano e lo stimano - Alessandro voleva d'ogni costo la guerra, ma non riuscita a farlo restare, mi pare che ho bene o male finita gli studi - ha già perduto anche troppo tempo. Bisogna seriamente pensare al futuro - perchè gli affari s'imbrogliano sempre più - Elisa a giorni dovrebbe essere Mamma - Che la Dio la aiuti per qualche giorno a farle compagnia, ma per poco affari - l'ora è - per le notizie dell'Oste come le ti scrissi in Lapponia -

15 bre pranzo

M'arrivò fuori d'ora jeri - e questa stessa sempre come Dio è stato

Colegno l'ho mandata la mia - ed anche
30 pezzi da 20 franchi — Sia lodato Dio —
La Bice non m'ha mandato niente — io
già l'immaginavo - fare più avere tue mu-
se a Colegno — Scrivimi più spesso che tutto
possibile — Amami sempre tanto — e
prega pure acciò che l'anima della tua
Mamma ti mandi in ogni istante e
ti preghi con tutto il fervore del Cielo ogni
bene — Ricevi mio caro pure finita — bacia-
mi Augusto — baciami Alessio con cui
io Ugualmente bacio — e ricordati che il
cuore della Mamma non cangia mai —
Iddio — Cesare ti salutano tanto — con
quest'ultimo parliamo ogni giorno della
Patria — e per oggi con dal tuo cal-
mi vorrai che prenderai molta digestione
Mio bacio amore

Z

ms 2553/2
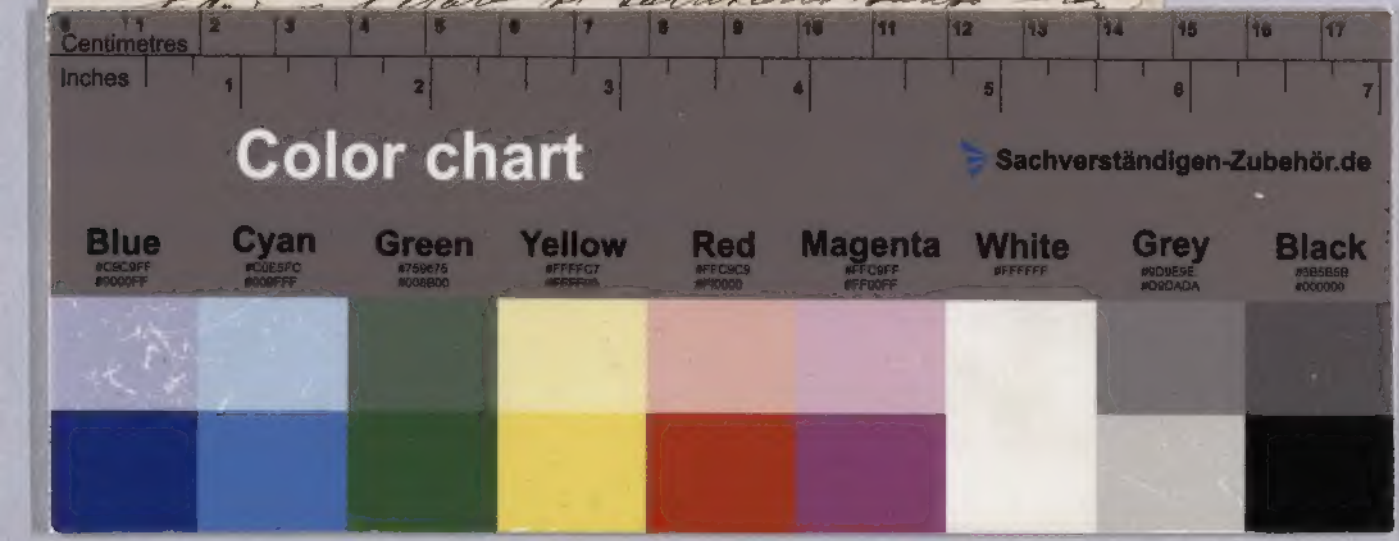
Colegna l'ha mandata la mia ed anche
30 pezzi da 20 franchi — Pia lode a Dio —
La Bice non mi ha mandato niente — io
già l'immaginava — fece però avere tue nuo-
ve a Colegna — Scrivimi più spesso che ti sia
possibile — Amami sempre tanto — e
pensa per certo che l'anima della tua
Mamma ti accompagna in ogni istante, e
ti prega con tutto il fervore del Cielo ogni
bene — Ricevi mentre pure finisco — baciu-
mi Augusto — baciami gli Zii tutti con cui
io Ugo ti bacio — e ricordati che l'
non della Mamma non cangia mai —
Ugo e Adele ti salutano tanto — cu-